売物件	川島小網売倉庫	交通　各務原ふれあいバス「小網西口」停　徒歩7分	所在（ 住居表示 ・登記地番 ） 各務原市川島小網町字本田浦 1900-313
	売買価格　2480万円		

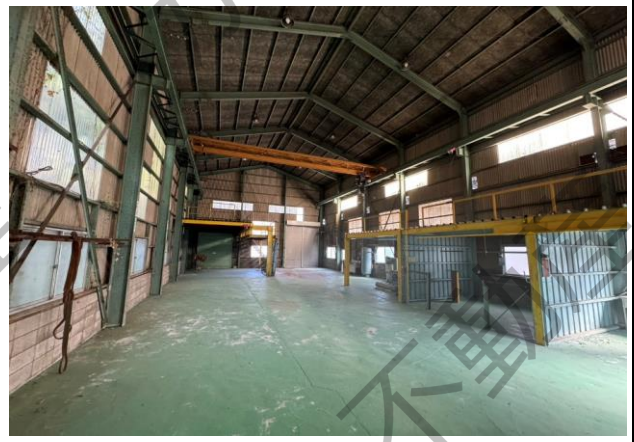

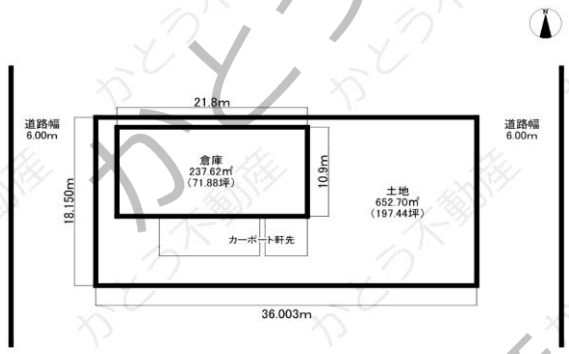

※間取りは現況を優先します。

※このハウジングマップは概要紹介図です。図面と現況が異なる場合は現況優先とします。

土地	（ 所有権 ・ 借地権 ） （ 公簿 ・ 実測 ） 652.70㎡（ 197.44坪 ） 地目 （ 宅地 ） 接面道路　東・西 道路幅員　東：6.0m　西：6.0m 地勢 （　　）
建築	構造 （ 鉄骨造スレート葺平屋建 ） 建築 （ 1976年12月25日 ） その他 （　　㎡） 合計 （ 公簿・現況 ） 237.62㎡ （ 71.88坪 ） 間取り （　）
制限	建ペイ率　60%　容積率　200% 用途地域 （ 第一種住居地域 ） 都市計画 （ 市街化 ） その他の法令上の制限
条件	
引渡	現状 （ 空き ） 引渡し時期：即可
備考	設備：上下水道

事業用物件専門の
かとう不動産

各務原市那加石山町2丁目20-1　Mポートビル2F
■ 岐阜県知事（1）第5068号
■（社）宅地建物取引業協会会員
取引態様：仲介
売買　賃貸
TEL 058－322－6206
FAX 058－322－6203
mail　info@kato-r.jp